



ESV Bischofsheim e.V.

AUSSCHREIBUNG

4. Lauf Buggy-Hessen-Cup 2015

4. SM-Lauf SK-Mitte OR8 2015

4. SM-Lauf ORE8B 2015

- Veranstalter:** Deutscher Minicar Club e.V., Hempbergstr. 4, 25462 Rellingen
- Ausrichter:** ESV Bischofsheim e.V.
- Termin:** 11. / 12. Juli 2015
- Ort:** Rhein-Main-Circuit auf dem Sportgelände des ESV Bischofsheim e.V.
- Veranstaltung:** Freundschaftsrennen OR8 / ORE8B
Wertung Hessen-Cup / Qualifikationslauf des DMC (SM-Lauf d. Gruppe Mitte)
- Reglement:** DMC / HESSEN-CUP
- Grundlage der Veranstaltung:**
- Technisches Reglement und Satzung des DMC e.V.
 - Reglement und Durchführungsbestimmungen des Hessen-Cup
 - Vorliegende Ausschreibung
 - Fahrerbesprechung
- Zeitplan:
(vorläufig!)**
- | | | |
|---------|--|-----------------------------------|
| Samstag | 09.30 - 15.40 Uhr | Training (evtl. bis 16.10 Uhr) |
| | 15.45 Uhr | Senderabgabe (evtl. 16.25 Uhr) |
| | 16.00 - 16.20 Uhr | Vorläufe Jugend (falls notwendig) |
| | 16.25 Uhr | Fahrerbesprechung |
| | 16.45 Uhr | 1. Vorlauf |
| | 18.30 Uhr | Jugendlauf |
| Sonntag | 8.30 Uhr | Fahrerbesprechung / Senderabgabe |
| | 9.00 Uhr | 3. Vorlauf, danach Finalläufe |
| | Reifenausgabe Sa. 12.30 - 13.30 Uhr, So. 8.30 - 8.45 Uhr | |
- Teilnehmer:** Jedermann mit entsprechendem Fahrzeug der Klasse OR8 / ORE8B
Maximal 144 Teilnehmer insgesamt

- Nennungen:** Mit der Angabe der Klasse OR8 (Hobby / Expert) oder ORE8B, Pers. Transpondernummer, mindestens zwei postalisch zugelassenen Kanälen bzw. DSM, DMC-Mitgliedsnummer (Nicht-DMC-Mitglieder geben 0000 an) und Geburtsdatum online unter www.rhein-main-circuit.de
- Nenngeld:** Erwachsene pro Klasse 18,- EUR
Jugendliche bis 18 Jahre 5,- EUR (bei Doppelnennung gesamt 8,- EUR)
Nicht-DMC-Mitglieder zuzüglich 3,- EUR Versicherung
per Überweisung (Verwendungszweck: Registrierungsnummer u. Name des Fahrers) an:
ESV Bischofsheim
KTO: 2518074 BLZ: 508 629 03 Volksbank Mainspitze eG
IBAN: De38 5009 0500 0000 9542 06
BIC: GENODEF1S12
Das Nenngeld muss bis Samstag 05.07.2015 auf dem Vereinskonto eingegangen sein. Die Nachweispflicht liegt bei den Teilnehmern.
- Nennstart:** 11.Mai 2015 um 20:00 Uhr
- Nennschluss:** 30. Juni 2015 um 0:00 Uhr Eine Nachnennung ist nicht möglich!!!
- Haftungsausschluss:** Die Teilnehmer nehmen auf eigene Gefahr an dem Wettbewerb teil. (Haftungsausschluss nach DMC-Reglement)
- Besonderheiten:** Es gilt das Reifenreglement von SK-Mitte und Hessen-Cup
Klasse OR8 Hobby: zugelassener Reifen ist „BSR-Sandy (Soft)“
Die Kompletträder müssen zum Preis von 25,- EUR pro Satz (4 St. fertig verklebt) bei der Veranstaltung erworben werden (Barzahlung).
Pro Teilnehmer können maximal zwei Reifensätze (8 St.) am Rennwochenende erworben und eingesetzt werden.
Klasse OR8 Expert: kein Reifenreglement
Klasse ORE8B: siehe Klasse OR8 Hobby
Das Reifenschmieren jeglicher Art ist verboten.
(siehe Hessen-Cup-Reglement www.hessencup.de)
- Preise:** Pokale für Plätze 1-3 Klasse Expert
Pokale für Plätze 1-10 Klasse Hobby
Pokale für Plätze 1-3 Klasse ORE8B
Pokal für den besten Jugendlichen außerhalb der Endläufe OR8 Hobby / ORE8B
Pokale für Plätze 1-5 des Jugendendlaufes
- Zeitnahme:** AMB Rundenzählanlage, Software Schieszler, Pers. Transponder
MRT- u- Clone-Transponder werden nicht erkannt! keine Leihtransponder!
- Sonstiges:** Für Verpflegung ist bestens gesorgt
- Anfahrtsbeschreibung:**
- | | |
|--|--|
| A60 aus Richtung Frankfurt | A60 aus Richtung Mainz |
| - A60 bis AS Bischofsheim | - A60 bis AS Bischofsheim |
| - an der Ampel links | - an der Ampel links |
| - an der nächsten Ampel rechts
(bei Jet-Tankstelle) | - an der 2. Ampel rechts
(bei Jet-Tankstelle) |
| - über die Eisenbahnbrücke,
gleich danach rechts (Beschilderung "ESV Sportgelände") | - über die Eisenbahnbrücke,
gleich danach rechts (Beschilderung "ESV Sportgelände") |

Übernachtungsmöglichkeiten:

Bischofsheimer Hof 65474 Bischofsheim
Kasteler Str. 7 Tel.: 06144/41023 Fax:06144/94209

Hotel Rüsselsheimer Residenz 65428 Bauschheim
Am Weinfass 133 Tel.: 06142/97410 Fax: 06142/72770

Nauheimer Gästehaus 64569 Nauheim
Robert-Bosch-Str. 5 Tel.: 06152/859480

Rheinischer Hof Schäfer 65462 Ginsheim - Gustavsburg
Hauptstr. 51 Tel.: 06144/3569

Camping ist auf dem Vereinsgelände möglich (bei Nennung angeben)
Gebühr für Wohnmobile / Wohnwagen 10,- EUR, Zelt mit Strom 5,- EUR

Fahrerlager: nicht überdacht, keine Tische, Strom vorhanden (Kabeltrommel nötig)

Streckenbeschreibung:

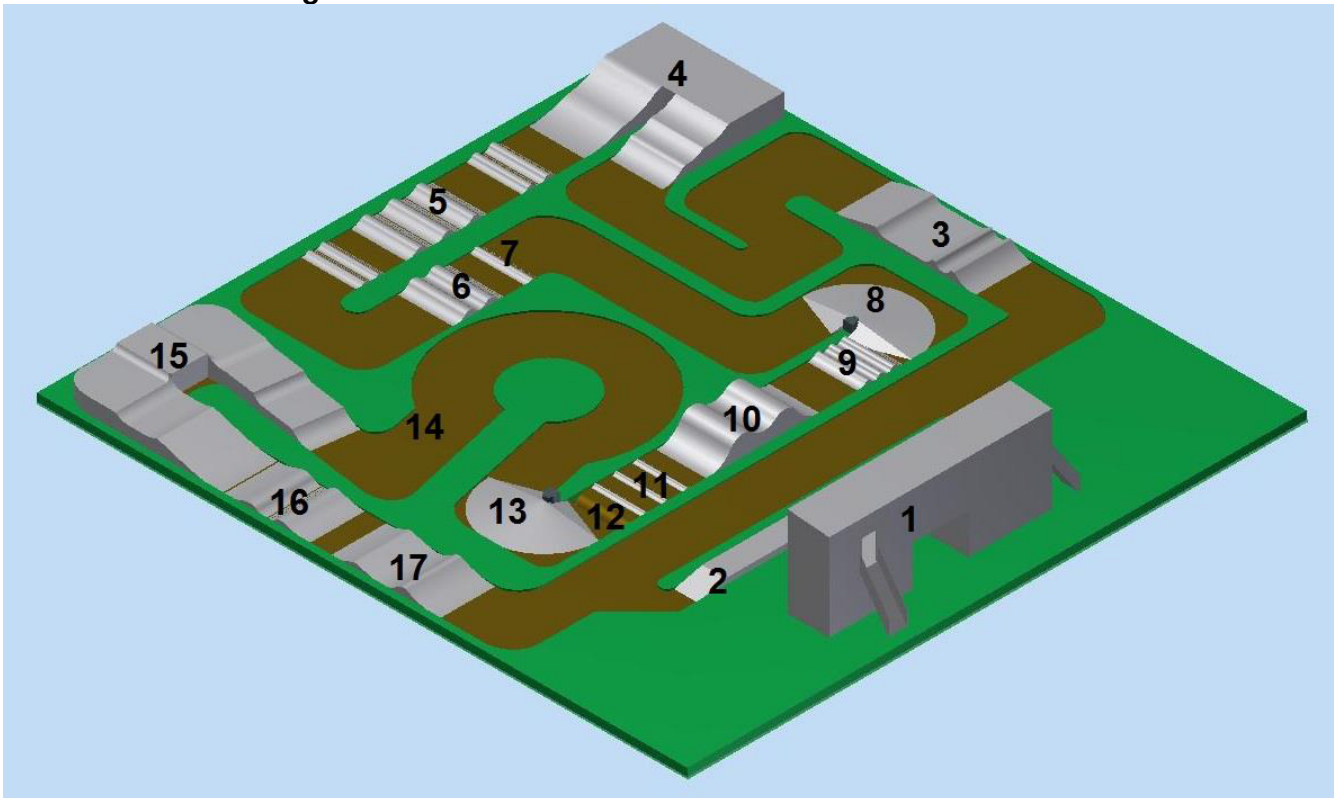

Länge: 320m
Breite: 4-4,5m
Fahrtrichtung: Gegen Uhrzeigersinn
Rundenzeit: ca. 42s
Belag: Lehm u. Kunstrasen

7. Kleiner Sprung
9. Kleiner Dreiersprung
11. Kleine Dreierkombination
13. Abfallende Kurve
15. Großes Abenteuer
17. Schneller Doppelsprung

1. Fahrerstand
2. Boxengasse
3. Dreiersprung
4. Kanaikurve
5. Siebener Kombination
6. Kleiner Doppelsprung
8. Abfallende Kurve
10. Großer Doppelsprung
12. Senke
14. Hindernis
16. Doppelsprung

weitere Informationen unter: www.rhein-main-circuit.de